

ANEXO 1 – Diagrama de Flujo del proceso de Aprobación de Organismos de Certificación v1

¿Cómo llegar a ser un OC aprobado?

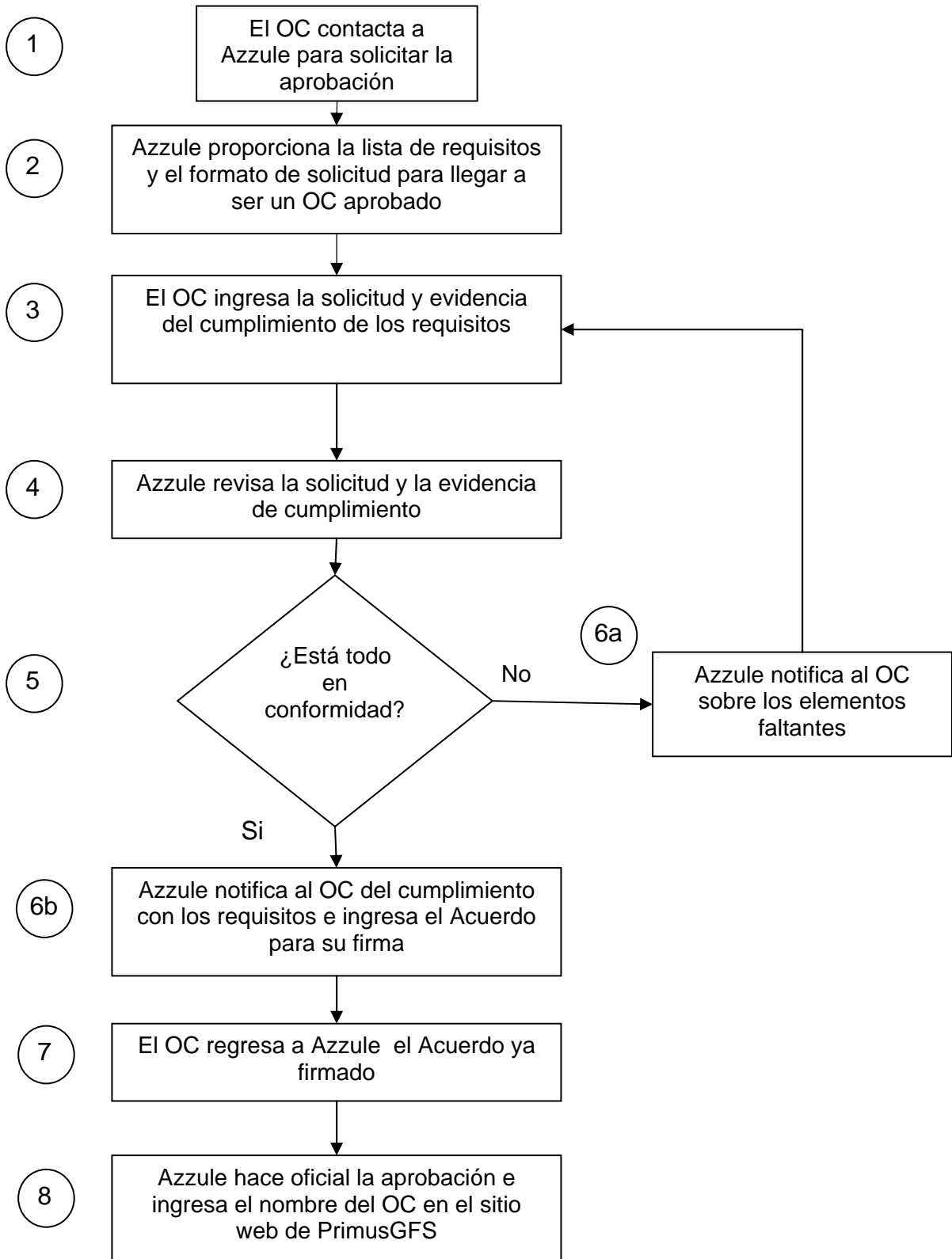

Descripción de las actividades en el diagrama de flujo

#	Actividad	Realizada por	Documentos relacionados
1	El OC contacta a Azzule para solicitar la aprobación	Representante del OC	N/A – puede ser realizado por teléfono o correo electrónico
2	Azzule proporciona la lista de requisitos y el formato de solicitud para llegar a ser un OC aprobado	Representante de Azzule	<ul style="list-style-type: none"> • Lista de requisitos para ser un OC aprobado • Formato de solicitud para OC
3	El OC ingresa la solicitud completa y la evidencia del cumplimiento con los requisitos*	Representante del OC	N/A – puede ser realizado por correo electrónico o fax. La solicitud original firmada debe hacerse llegar por algún medio
4	Azzule revisa la solicitud y la evidencia de cumplimiento con los requisitos*	Representante de Azzule	N/A
5	¿Está todo en conformidad con los requisitos?*	N/A	N/A
6a	NO Azzule notifica al OC sobre los elementos faltantes	Representante de Azzule	N/A – puede realizarse por correo electrónico o fax
6b	SI Azzule notifica al OC del cumplimiento con los requisitos e ingresa el Acuerdo* para su firma	Representante de Azzule	<ul style="list-style-type: none"> • Acuerdo con los detalles del OC
7	El OC regresa a Azzule el Acuerdo ya firmado	Representante del OC	<ul style="list-style-type: none"> • Acuerdo Original firmado por el OC
8	Azzule hace oficial la aprobación e ingresa el nombre del OC en el sitio web de PrimusGFS	Representante de Azzule	<ul style="list-style-type: none"> • Carta de aprobación del OC con los detalles de sus datos • Ingreso del nombre del OC en el sitio web de PrimusGFS

* Los requisitos para que un OC llegue a ser aprobado con el esquema PrimusGFS están basados en las Regulaciones Generales de PrimusGFS, Sección 4 – Guía para la administración de Organismos de Certificación, la cual en la v1.6 menciona:

- El Organismo de Certificación, como mínimo debe contar con una acreditación bajo la guía ISO 65/EN45011 (o su equivalente dependiendo del país) para que cumpla con el alcance del esquema PrimusGFS. El Organismo de Acreditación debe deberá estar afiliado al Foro Internacional de Acreditaciones.
- En ciertas ocasiones, donde el OC cuente con una acreditación bajo ISO 65/EN45011 o su equivalente, y se solicite al Organismo de Acreditación una modificación o extensión del alcance para incluir el esquema PrimusGFS, el Organismo de Certificación deberá proporcionar evidencia escrita de tales circunstancias a Azzule con el fin de notificar sobre el proceso pendiente.